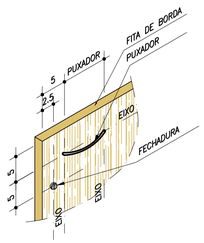

DET. 1 - PUXADOR PORTA GABINETE
SEM ESCALA

AS1 ARMÁRIO SUSPENSO 240x40 A=49
- CONFECCIONADO EM MDF;
- REVESTIDO EM LAMINADO;
- PORTAS DE MDF;
- PRATELEIRAS REGULÁVEIS

01 UNID – LAB. BELEZA

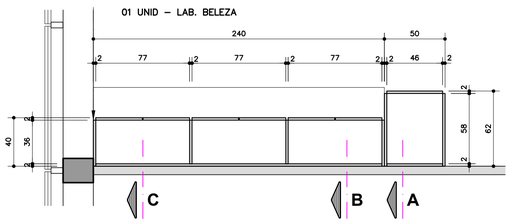

AS1/AR1 - PLANTA DO ARMº SUSPENÇO
ESCALA 1:25

BA1 BANCADA E FRONTÃO EM AÇO INOX 240x65 A=85
- GABINETE CONFECCIONADO MDF;

01 UNID – LAB. BELEZA

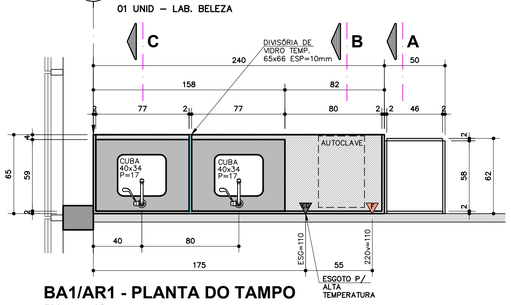

BA1/AR1 - PLANTA DO TAMPO
ESCALA 1:25

AR1 ARMÁRIO 50x62 A=210
- GABINETE CONFECCIONADO MDF;

01 UNID – LAB. BELEZA

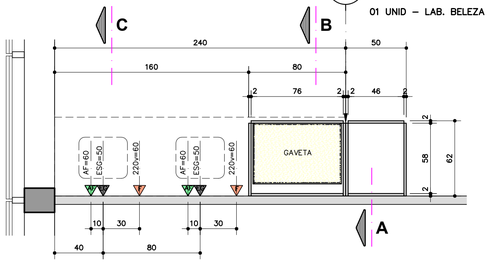

BA1/AR1- PLANTA DA BASE DO GABINETE
ESCALA 1:25

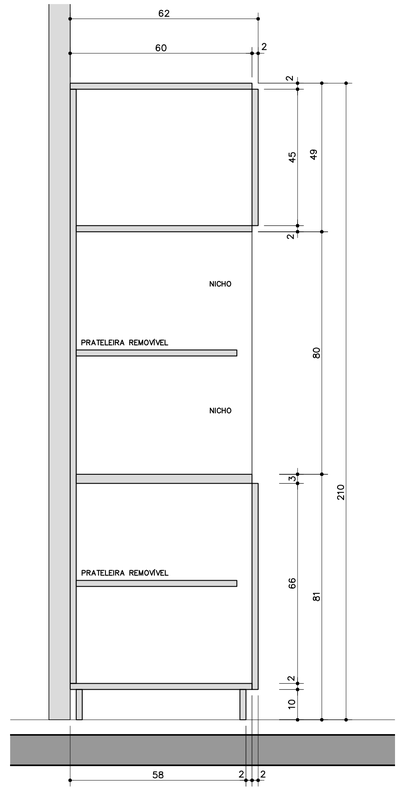

CORTE AA
ESC: 1:10

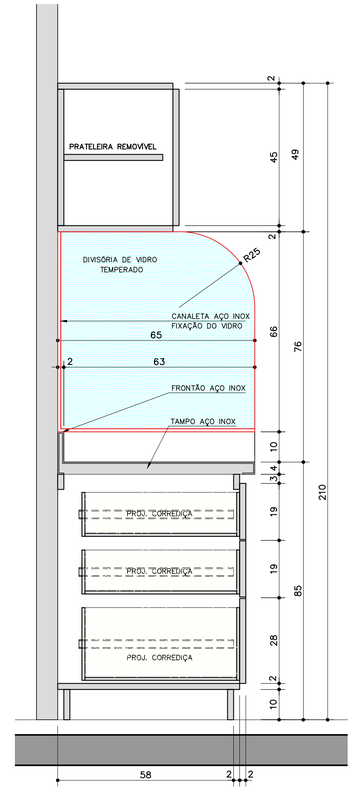

CORTE BB
ESC: 1:10

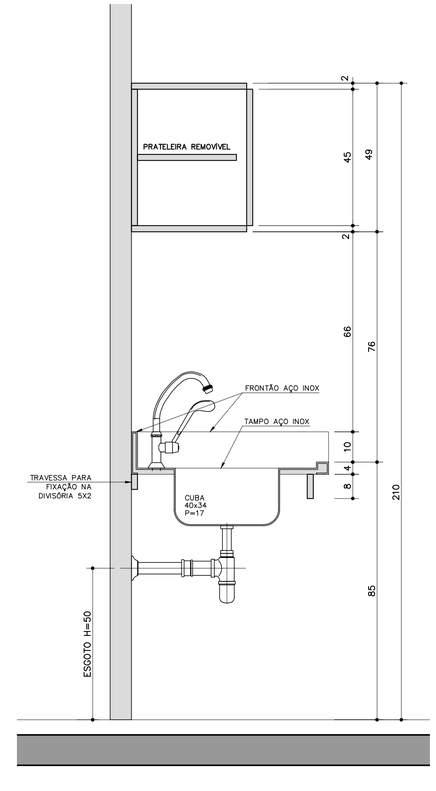

CORTE CC
ESC: 1:10

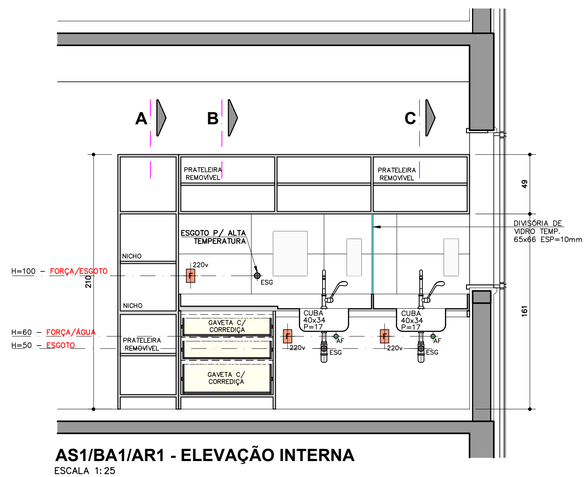

AS1/BA1/AR1 - ELEVAÇÃO INTERNA
ESCALA 1:25

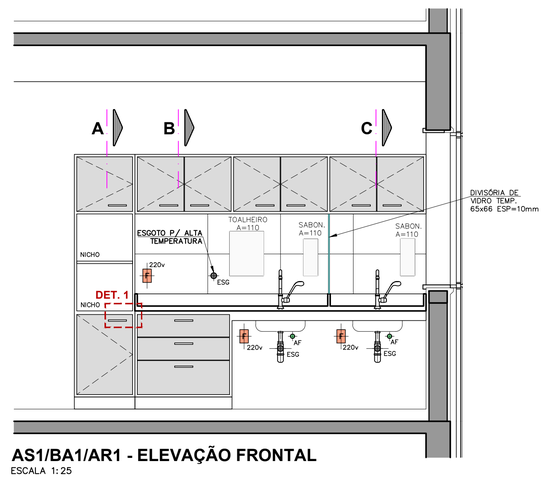

AS1/BA1/AR1 - ELEVAÇÃO FRONTAL
ESCALA 1:25

ACABAMENTOS

MARCENARIA AS1/BA1/AR1
- ARMÁRIOS E GABINETES CONFECCIONADOS EM MDF;
- CORPO REVESTIDO EM LAMINADO FÓRMICA TX COR: L–166 ÁRTICO;
- FRENTE DAS PORTAS E GAVETAS REVESTIDO EM LAMINADO FÓRMICA TX COR: L–199 POLAR;
- ACABAMENTO DE TOPOS COM FITA DE BORDA DE PVC RAUKANTEX DA "REHAU" COR CORRESPONDENTE.

BANCADA DE AÇO INOX – BA1
- TAMPO / FRONTÃO: EM AÇO INOXIDÁVEL AISI–304, LIGA 18/8, BITOLA #18, COM SOLDA DE ARGÔNIO TIPO INVISÍVEL, ACABAMENTO ESCOVADO.

ACESSÓRIOS / MARCENARIA
- PUXADORES TIPO ALÇA, ACABAMENTO AÇO ESCOVADO DA ITALYLINE PADRÃO 2092 COM 128mm PARA PORTAS E GAVETAS;
- DOBRADIÇAS DE PRESSÃO COM TRATAMENTO ANTI OXIDANTE;
- GAVETAS COM CORREDIÇAS TELESCÓPICAS COM ACABAMENTO EM PINTURA ANTIOXIDANTE;
- PRATELEIRAS COM REGULAGEM DE ALTURA;
- FECHADURAS 218 LA FONTE CR EM TODAS AS PORTAS DE ABRIR;

ACESSÓRIOS GERAIS
- TORNEIRA DE MESA, MARCA CLINICA WOG, COD.: 6568812, ACAB. CROMADO;
- CUBA SIMPLES DA MEKAL, EM AÇO INOX, REF. CS–40 TIPO "EXTRA", 40x34 P=17, ABERTURA Ø=3 1/2", ACAB. ESCOVADO;
- VALVULA PARA PIA, MARCA DECA, Ø=3 1/2", ACAB. AÇO INOX POLIDO;
- SIFÃO PARA PIA, MARCA DECA, ACABAMENTO CROMADO;
- TOALHEIRO, DISPENSER PARA TOALHA INTERFOLHADA, MARCA ELITE PROFESSIONAL, CÓD.: 70070, 278x365x150mm;
- SABONETEIRA PARA SABONETE LÍQUIDO, MARCA ELITE PROFESSIONAL, CÓD.: 70090, 117x304x113mm, P/ **PAREDE**;

NOTAS:
- AZULEJO INCEPA GLACIAL SNOW ACETINADO 33x60 (BRANCO) JUNTA 1mm, REJUNTE COR BRANCO;
- TUBULAÇÕES DE COBRE PARA O ESGOTO DA AUTOCLAVE (ÁGUA QUENTE ATÉ 100° C);

LEGENDA	NOVA	EXISTENTE
ESTRUTURA DE CONCRETO		
ALVENARIA		
ALVENARIA A DEMOLIR		
DIVISÓRIA DE GESSO		
DIVISÓRIA 1/2 VIDRO		

LEGENDA	NOVO			EXISTENTE		
PONTOS	PISO	PAREDE	TETO	PISO	PAREDE	TETO
FORÇA	F	A	F	F	A	F
TELEFONE	T	A	T	T	A	T
REDE	R	A	R	R	A	R
USB	U	A	U	U	A	U

RELAÇÃO DE FOLHAS

NOTAS
- CONFERIR MEDIDAS NA OBRA
- MEDIDAS EM CM

ÁREAS m2	PREFEITURA	LEVANTAMENTO
ÁREA DO TERRENO	1350,00 m2	1322,75 m2
ÁREA CONSTRUÍDA		
SUBSOLO	128,31 m2	116,40 m2
TÉRREO	575,11 m2	578,23 m2
1° PAVIMENTO	657,59 m2	687,17 m2
2° PAVIMENTO	610,03 m2	630,92 m2
3° PAVIMENTO	610,03 m2	630,92 m2
COBERTURA	147,37 m2	137,11 m2
CAIXA D'ÁGUA SUPERIOR	22,01 m2	22,10 m2
TOTAL ÁREA CONSTRUÍDA	2750,45 m2	2802,85 m2

REVISÃO	DATA	MODIFICAÇÃO
R–01	16/04/23	REVISÃO GERAL
R–00	16/10/22	EMISSÃO INICIAL

SÁ MARQUES
Programação Visual
T ** 3296 9883
samarques@terra.com.br
Rua Silvia 203 – casa 13
01331-010
São Paulo SP

UNIDADE
SENAC OSASCO

ENDEREÇO
RUA DANTE BATISTON, nº 248
OSASCO - SP

PROJETO
ARRANJO FÍSICO

FASE DO PROJETO
PROJETO EXECUTIVO

ASSUNTO
LABORATÓRIO BELEZA
2º PAVIMENTO - SALA 09
DETALHAMENTO MÓVEIS
BA1, AS1 e AR1

AUTOR DO PROJETO ORIGINAL
BONILHA & SANCOVSKI ARQUITETOS S/C LTDA.

DESENHISTA	COLABORAÇÃO
RICARDO	FERNANDO
DATA ENVIO	DATA EMISSÃO
OUTUBRO 2022	OUTUBRO 2022
PROJETO NÚMERO	ESCALA
--	INDICADA

ARQUIVO
OSA-2202-AF-BA1_AS1_AR1-PE-R01

REVISÃO	FOLHA
R-01	2202 AF